



Module de formation à l'attention des dirigeants de clubs

***Session
« Secrétaires de clubs »***



Equipe de formation

**Jacques LABAT
(Secrétaire Général)**

Yvon CHARONDIERE

Le Secrétaire de Club

- **Sa place et son rôle au sein du club**
- **Tâches administratives de début de saison**
 - **Licences, Assurances**
 - **Obligations des clubs**

 - **Au cours de la semaine**
 - **La Feuille de match (Foot à 11, Foot Animation) :**
 - **Réserves**
 - **Conduite à tenir en cas d'intempéries**
 - **Purge des sanctions**
- **CNDS 2012 :**
 - **Demande de subvention et Projet de Club**

Le Secrétaire

Sa place et son rôle au sein du club

Internes/Externes

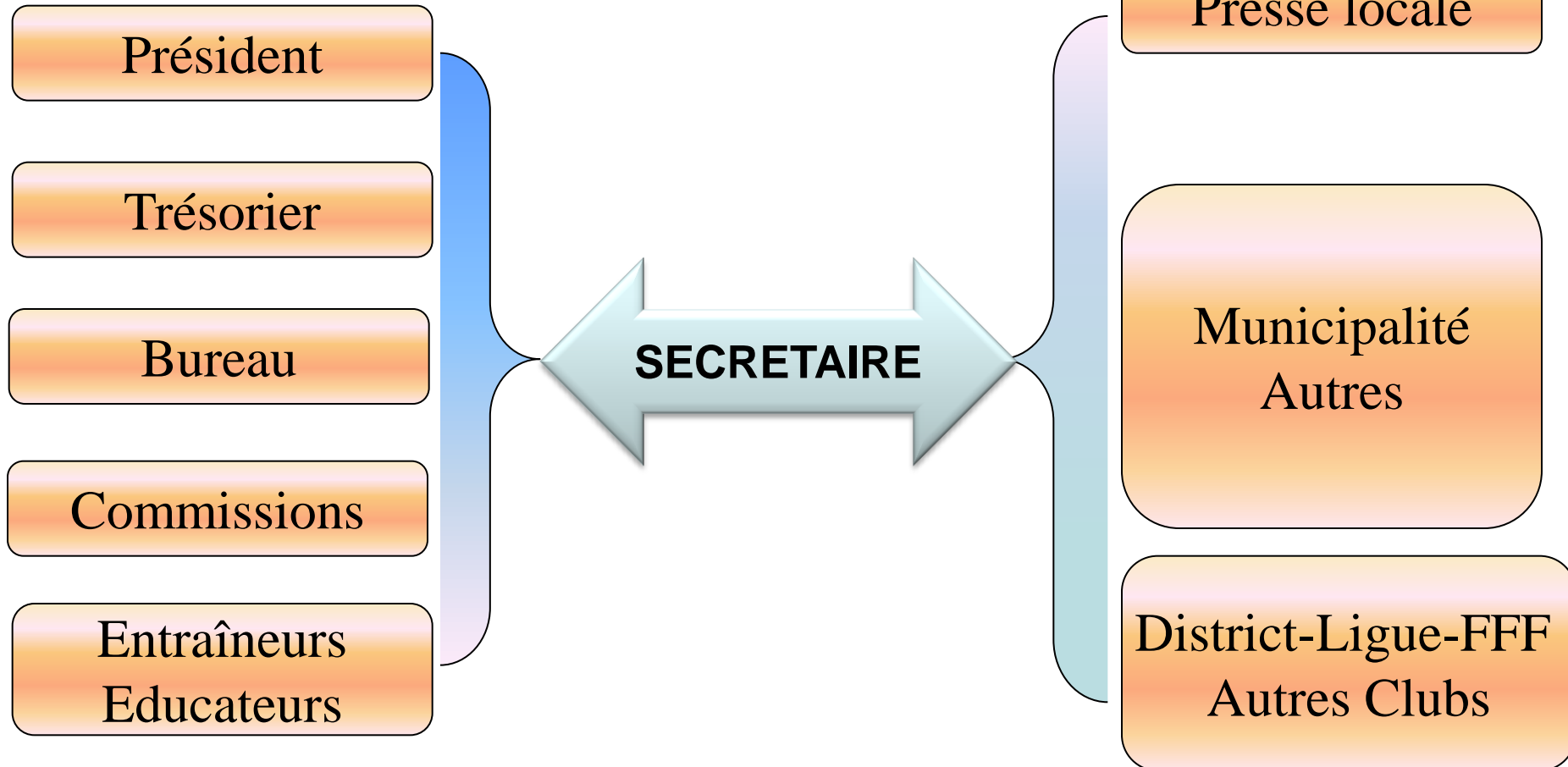



Les tâches administratives de début de saison

Renouvellement des licences

- 1) Dans «Footclubs», dans la rubrique «renouvellement», cocher la case située en face du nom du licencié.
- 2) Le joueur passe la visite médicale.
- 3) Le médecin complète le volet «demande de licence».
- 4) Le club scanne la confirmation de demande de licence ainsi que la photo du licencié, transmet le tout à la Ligue via «Footclubs»



Les tâches administratives de début de saison

- **Changements de clubs**

- Période normale : 1^{er} juin au 1^{er} juillet
- Hors période : à partir du 2 juillet
- Les demandes de changement de club sont saisies dans « Footclubs ».
- Dans tous les cas la confirmation de demande de licence sera exigée tout comme la photo du licencié.
- En fin de saisie, vous serez informés des documents à fournir.



Les tâches administratives de début de saison

- **Joueurs nouveaux**
- **Pièces à produire :**
 - Pièce d'identité en cours de validité
 - Confirmation de demande de licence
 - Photo d'identité



Les tâches administratives de début de saison

- **La Licence : Validité**
- Pour être valide, la licence doit comporter obligatoirement :
 - La signature du joueur
 - La photo
 - Le nom du médecin ayant effectué la visite
 - La date de la visite
 - La signature manuscrite et le cachet du médecin

Les tâches administratives de début de saison

des anomalies dans Footclubs

–Refus d'une pièce justificative

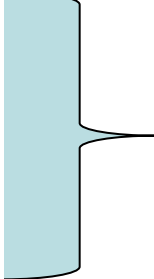
- photo,
 - certificat médical.
 - cachet.
- 
- Documents illisibles
- Photocopie de la pièce d'identité manquante.

Les tâches administratives de début de saison

☞ **Assurances Licences**

- ☞ Conserver le volet « Assurance » préalablement signé par le joueur
Police de base (Covea risks n° 119 114 994)
- ☞ Par sa signature, le joueur atteste qu'il a pris connaissance des garanties et exclusions du contrat.
- ☞ L'assurance ne garantit pas la perte de salaire en cas d'arrêt de travail.
- ☞ Une assurance complémentaire facultative est toujours possible.
(contrat Covea risks n°119 114 995)

Les tâches administratives de début de saison

Obligation des Clubs

– Domaine de l'arbitrage :

- ☞ 2 arbitres dont 1 majeur
de la 1ère Div. District à la DHR Ligue
- ☞ 1 arbitre
de la Promotion 1ère Div. District
à l'avant-dernière Division District.

Renouvellement des licences arbitres...

(saisir dans «Footclubs» avant le 15 juillet)

Les tâches administratives de début de saison

- **Statut de l'Arbitrage**

- Au 15 septembre **1^{ère} situation des clubs en infraction**
 - Au 15 février **2^{ème} situation.**
 - Au 30 juin **3^{ème} et dernière situation.**
- ☞ **La situation du club au 30 juin détermine le nombre de joueurs mutés pouvant évoluer en équipe 1 la saison suivante.**

Les tâches administratives de début de saison

Obligation des Clubs

– Domaine des Educateurs :

☞ *un animateur « Seniors »*

Clubs de promotion de ligue à Promotion 1ère Div. District

☞ *un diplôme fédéral*

Equipe Féminine Seniors

☞ *un Initiateur 2*

U15 et U18 Excellence

RTJ

☞ *Module correspondant à la catégorie*

Football d'Animation (U7-U13)



Les tâches administratives de début de saison

- **Statut des Educateurs**

- ☞ En règle au plus tard le 15 novembre
(protocole d'accord)



Les tâches administratives de début de saison

Obligation des Clubs

Domaine des terrains :

1ère Division

Terrain de catégorie 5

Autres Divisions

Terrain de catégorie 6

Gestion sportive au fil de la saison

- **Dimanche soir :**
 - Rassembler les feuilles de match.
 - Saisir les résultats sur Internet.
 - Vérifier si les feuilles de match sont conformes.
- **Lundi :**
 - Déclarer sous 48h à l'assurance les joueurs blessés.
 - Confirmer les réserves figurant sur la feuille de match .
 - Transmettre au district les rapports du/des joueurs suspendus
 - Adresser les feuilles de match au DLF ou LFA dans les 24h00 qui suivent la rencontre.



Gestion sportive au fil de la saison

- **Dans le courant de la semaine**

- ☞ **Consulter régulièrement les PV des différentes commissions sur le site du DLF et ou LFA. Notamment les modifications au calendrier (terrains horaires)**
- ☞ **Consulter dans « Footclubs » le fichier des joueurs sanctionnés.**
- ☞ **Transmettre les informations aux responsables des équipes concernées.**



La Feuille de Match

- **A l'occasion de toute rencontre officielle ou amicale :**
- **la feuille de match est obligatoire.**
- **Intégralement remplie et signée par l'arbitre, le capitaine, ou un dirigeant licencié si ce dernier est mineur .**

- **Adresser la feuille au DLF ou à la LFA (club recevant) dans les délais réglementaires.**
- **Lorsque la case « feuille annexe » est cochée par l'arbitre cette annexe doit être jointe à la feuille de match.**



La Feuille de Match Football à 11



N° match : N° internet : 2011-2012 DISTRICT LANDES
 A renvoyer à
 Compétition : Poule :
 Journée ou tour : Org : Tirs
 Date : / / Heure : H Chiffres au but

| | | | |
|---------|------|--|--|
| Lettres | Buts | | |
| Lettres | Buts | | |

 Organisateur :
 Après prolongation Oui Non

| N° licence ou C.I | Bén. | Off. | NOM, Prénom, Localité | Distance fraîs |
|-------------------|------|------|-----------------------|-------------------|
| Arbitre | | | | km |
| Arb. Assistant | | | | E |
| Arb. Assistant | | | | km |
| | | | | E |
| Délégué(s) | | | | km |
| | | | | E |

Signature de l'arbitre ANNEXE jointe à la FEUILLE DE MATCH OUI NON
 * Mettre un X en regard du joueur concerné ** Indiquer le N° du joueur
 Toute personne figurant sur cette feuille doit être obligatoirement licenciée

| ** N° | Expuls. Avertis. | N° licence ou N° Carte Identité | NOM Prénom | Blessé **Rempl. Divers | Motif avertissement/expulsion, type de blessure, minute de remplacement | ** N° | Expuls. Avertis. | N° licence ou N° Carte Identité | NOM Prénom | Blessé **Rempl. Divers | Motif avertissement/expulsion, type de blessure, minute de remplacement |
|-------|---------------------|------------------------------------|---------------------------------------------------------------------------------------------------------------------------------------------------------------------------------------------|------------------------------|----------------------------------------------------------------------------|-------|---------------------|------------------------------------|---------------------------------------------------------------------------------------------------------------------------------------------------------------------------------------------|------------------------------|----------------------------------------------------------------------------|
| | | | | | | | | | | | |
| | | | | | | | | | | | |
| | | | | | | | | | | | |
| | | | | | | | | | | | |
| | | | | | | | | | | | |
| | | | | | | | | | | | |
| | | | | | | | | | | | |
| | | | | | | | | | | | |
| | | | | | | | | | | | |
| | | | | | | | | | | | |
| | | | | | | | | | | | |
| | | | | | | | | | | | |
| | | | | | | | | | | | |
| | | | | | | | | | | | |
| | | | | | | | | | | | |
| | | | | | | | | | | | |
| R | | | NOM, Prénom du Capitaine ou du dirigeant responsable (Jeunes) : Avant match Après match Certifié conforme Pris connaissance | | | V | | | NOM, Prénom du Capitaine ou du dirigeant responsable (Jeunes) : Avant match Après match Certifié conforme Pris connaissance | | |
| E | | | | I | | | | | | | |
| B | | | | | | B | | | | | |
| C | | | | | | S | | | | | |
| A | | | | | | A | | | | | |
| E | | | | | | I | | | | | |
| N | | | | | | N | | | | | |
| V | | | | | | T | | | | | |
| C | | | | | | E | | | | | |
| A | | | | | | U | | | | | |
| N | | | | | | R | | | | | |
| T | | | | | | R | | | | | |

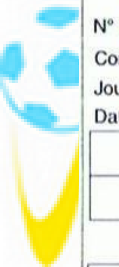

N° match : N° internet : 2011-2012 DISTRICT LANDES
 A renvoyer à

Compétition : Poule :
 Journée ou tour : Org : Tirs
 Date : / / Heure : H Chiffres au but

| | | |
|---------|------|--|
| Lettres | Buts | |
| Lettres | Buts | |

Après prolongation Oui Non

Signature de l'arbitre

Organisateur :

ANNEXE jointe à la FEUILLE DE MATCH OUI NON

* Mettre un X en regard du joueur concerné ** Indiquer le N° du joueur
 Toute personne figurant sur cette feuille doit être obligatoirement licenciée

| | | | | |
|-------------------|------|------|-----------------------|-------------------|
| N° licence ou C.I | Bén. | Off. | NOM, Prénom, Localité | Distance frais |
| Arbitre | | | | km |
| Arb. Assistant | | | | E |
| Arb. Assistant | | | | km |
| Arb. Assistant | | | | E |
| Délégué(s) | | | | km |
| Délégué(s) | | | | E |

Résultat : en lettres & chiffres
 Après prolongation
 cocher « Oui » ou « Non »

| ** N° | ** N° | * N° licence ou N° Carte Identité | NOM Prénom | Bléssé ** REMPL Divers | Motif avertissement/expulsion, type de blessure, minute de remplacement | ** N° | * N° | * N° licence ou N° Carte Identité | NOM Prénom | Bléssé ** REMPL Divers | Motif avertissement/expulsion, type de blessure, minute de remplacement |
|----------------------------------------------------------|--------------------------------------------------------------------------|-----------------------------------|------------|------------------------------|-------------------------------------------------------------------------|----------------------------------------------------------|--------------------------------------------------------------------------|-----------------------------------|------------|------------------------------|-------------------------------------------------------------------------|
| | | | | | | | | | | | |
| | | | | | | | | | | | |
| | | | | | | | | | | | |
| | | | | | | | | | | | |
| | | | | | | | | | | | |
| | | | | | | | | | | | |
| | | | | | | | | | | | |
| | | | | | | | | | | | |
| | | | | | | | | | | | |
| | | | | | | | | | | | |
| | | | | | | | | | | | |
| | | | | | | | | | | | |
| | | | | | | | | | | | |
| | | | | | | | | | | | |
| | | | | | | | | | | | |
| | | | | | | | | | | | |
| | | | | | | | | | | | |
| | | | | | | | | | | | |
| | | | | | | | | | | | |
| | | | | | | | | | | | |
| | | | | | | | | | | | |
| | | | | | | | | | | | |
| | | | | | | | | | | | |
| R E B C A E N V C A N T | NOM, Prénom du Capitaine ou du dirigeant responsable (Jeunes) : | | | | | V I B S A I N T C E U R | NOM, Prénom du Capitaine ou du dirigeant responsable (Jeunes) : | | | | |
| | Avant match Certifié conforme | | | | | | Après match Pris connaissance | | | | |



N° match : N° internet :

Compétition : Poule :

Journée ou tour : Org : T1

Date : / / Heure : H Chiffres au

| | | |
|---------|------|--|
| Lettres | Buts | |
| Lettres | Buts | |

Après prolongation Oui Non

Signature de l'arbitre

Annexe feuille de match
Cocher la case correspondante
« OUI » ou « Non »

Organisateur :

ANNEXE jointe à la FEUILLE DE MATCH OUI NON

* Mettre un X en regard du joueur concerné ** Indiquer le N° du joueur
Toute personne figurant sur cette feuille doit être obligatoirement licenciée

| N° licence ou C.I | Bén. | Off. | NOM, Prénom, Localité | Distance frais |
|-------------------|------|------|-----------------------|----------------|
| Arbitre | | | | km |
| Arb. Assistant | | | | E |
| Arb. Assistant | | | | km |
| Arb. Assistant | | | | E |
| Délégué(s) | | | | km |
| Délégué(s) | | | | E |

| ** N° | ** Expuls. Avertis. | N° licence ou N° Carte Identité | NOM Prénom | Bléssé ** Rempl. Divers | Motif avertissement/expulsion, type de blessure, minute de remplacement | ** N° | ** Expuls. Avertis. | N° licence ou N° Carte Identité | NOM Prénom | Bléssé ** Rempl. Divers | Motif avertissement/expulsion, type de blessure, minute de remplacement |
|-------|---------------------|---------------------------------|------------|-------------------------------|-------------------------------------------------------------------------|-------|---------------------|---------------------------------|------------|-------------------------------|-------------------------------------------------------------------------|
| | | | | | | | | | | | |
| | | | | | | | | | | | |
| | | | | | | | | | | | |
| | | | | | | | | | | | |
| | | | | | | | | | | | |
| | | | | | | | | | | | |
| | | | | | | | | | | | |
| | | | | | | | | | | | |
| | | | | | | | | | | | |
| | | | | | | | | | | | |
| | | | | | | | | | | | |
| | | | | | | | | | | | |
| | | | | | | | | | | | |
| | | | | | | | | | | | |
| | | | | | | | | | | | |
| | | | | | | | | | | | |
| | | | | | | | | | | | |
| | | | | | | | | | | | |
| R | | | | | NOM, Prénom du Capitaine ou du dirigeant responsable (Jeunes) : | V | | | | | NOM, Prénom du Capitaine ou du dirigeant responsable (Jeunes) : |
| E | | | | | | I | | | | | |
| B | | | | | Avant match | B | | | | | Avant match |
| C | | | | | Certifié conforme | S | | | | | Certifié conforme |
| A | | | | | Après match | A | | | | | Après match |
| N | | | | | Pris connaissance | I | | | | | Pris connaissance |
| V | | | | | | N | | | | | |
| C | | | | | | T | | | | | |
| A | | | | | | C | | | | | |
| N | | | | | | E | | | | | |
| T | | | | | | U | | | | | |
| | | | | | | R | | | | | |

N° match : N° internet :
 Compétition : Poule :
 Journée ou tour : Org : Tirs
 Date : / / Heure : H Chiffres au but

| | | | |
|---------|------|--|--|
| Lettres | Buts | | |
| Lettres | Buts | | |

Après prolongation Oui Non

2011-2012 DISTRICT LANDES
 A renvoyer à
 Organisateur :

| N° licence ou C.I | Bén. | Off. | NOM, Prénom, Localité | Distance frais |
|-------------------|------|------|-----------------------|-------------------|
| Arbitre | | | | km |
| Arb. Assistant | | | | E |
| Arb. Assistant | | | | km |
| Arb. Assistant | | | | E |
| Délégué(s) | | | | km |
| | | | | E |

Signature de l'arbitre

ANNEXE jointe à la FEUILLE DE MATCH OUI NON
 * Mettre un X en regard du joueur concerné ** Indiquer le N° du joueur
 Toute personne figurant sur cette feuille doit être obligatoirement licenciée

| ** N° Expuls. Avertis. | N° licence ou N° Carte Identité | NOM Prénom | Blessé | ** Rempl Divers | Motif avertissement/expulsion, type de blessure, minute de remplacement | ** N° Expuls. Avertis. | N° licence ou N° Carte Identité | NOM Prénom | Blessé | ** Rempl Divers | Motif avertissement/expulsion, type de blessure, minute de remplacement |
|------------------------------------------------------------|--------------------------------------------------------------------------------------------------------------------------------------------------------------|------------|--------|-----------------|-------------------------------------------------------------------------|------------------------------------------------------------|--------------------------------------------------------------------------------------------------------------------------------------------------------------|------------|--------|-----------------|-------------------------------------------------------------------------|
| | | | | | | | | | | | |
| | | | | | | | | | | | |
| | | | | | | | | | | | |
| | | | | | | | | | | | |
| | | | | | | | | | | | |
| | | | | | | | | | | | |
| | | | | | | | | | | | |
| | | | | | | | | | | | |
| R E B C A E N V C A N T | NOM, Prénom du Capitaine ou du dirigeant responsable (Jeunes) : Avant match Certifié conforme Après match Pris connaissance | | | | | V I B S A I N T C E U R | NOM, Prénom du Capitaine ou du dirigeant responsable (Jeunes) : Avant match Certifié conforme Après match Pris connaissance | | | | |

Nom, Prénom, localité, n° de Licence
1 Arbitre (central)
2 Assistants
1 commissaire au terrain (minimum)
Cocher la case Officiel ou Bénévole

| | | | | | | | | | | | | | | | | |
|------------------------------|--|-----------------------------------------------------------------------------------------------|--|-----------------------------------------------------------|--|----------------------|--|--|------------|--|--|-----------------------|--|--|----------------|--|
| N° match : | | N° internet : | | 2011-2012 DISTRICT LANDES | | N° licence ou C.I | | | Bén. Off. | | | NOM, Prénom, Localité | | | Distance frais | |
| Compétition : | | Poule : | | A renvoyer à | | Arbitre | | | | | | | | | km | |
| Journée ou tour : | | Org : | | Tirs | | Arb. Assistant | | | | | | | | | E | |
| Date : / / | | Heure : H | | Chiffres au but | | Arb. Assistant | | | | | | | | | km | |
| | | Lettres | | | | | | | | | | | | | E | |
| | | Buts | | | | | | | | | | | | | km | |
| | | Lettres | | | | | | | | | | | | | E | |
| | | Buts | | | | | | | | | | | | | km | |
| | | Après prolongation | | Oui <input type="checkbox"/> Non <input type="checkbox"/> | | Organisateur : | | | Délégué(s) | | | | | | km | |
| Signature de l'arbitre | | ANNEXE jointe à la FEUILLE DE MATCH <input type="checkbox"/> OUI <input type="checkbox"/> NON | | | | | | | | | | | | | | |

* Mettre un X en regard du joueur concerné ** Indiquer le N° du joueur
Toute personne figurant sur cette feuille doit être obligatoirement licenciée

| ** N° | * Expuls. Avertis. | N° licence ou N° Carte Identité | | NOM Prénom | | | Blessé **Rempl Divers | Motif avertissement/expulsion, type de blessure, minute de remplacement | ** N° | * Expuls. Avertis. | N° licence ou N° Carte Identité | | NOM Prénom | | | Blessé **Rempl Divers | Motif avertissement/expulsion, type de blessure, minute de remplacement | | | | |
|----------|--------------------------|------------------------------------|--|------------|--|--|-----------------------------|----------------------------------------------------------------------------|-----------------------------------------------------------------|--------------------------|------------------------------------|-------------------|------------|--|-----------------------------------------------------------------|-----------------------------|----------------------------------------------------------------------------|-------------------|--|--|--|
| | | | | | | | | | | | | | | | | | | | | | |
| | | | | | | | | | | | | | | | | | | | | | |
| | | | | | | | | | | | | | | | | | | | | | |
| | | | | | | | | | | | | | | | | | | | | | |
| | | | | | | | | | | | | | | | | | | | | | |
| | | | | | | | | | | | | | | | | | | | | | |
| | | | | | | | | | | | | | | | | | | | | | |
| | | | | | | | | | | | | | | | | | | | | | |
| | | | | | | | | | | | | | | | | | | | | | |
| | | | | | | | | | | | | | | | | | | | | | |
| | | | | | | | | | | | | | | | | | | | | | |
| | | | | | | | | | | | | | | | | | | | | | |
| R | E | | | ✓ | | | | | | | | | | | | | | | | | |
| B | C | | | | | | | | | | | | | | | | | | | | |
| A | E | | | | | | | | | | | | | | | | | | | | |
| N | V | | | | | | | | | | | | | | | | | | | | |
| C | A | | | | | | | | | | | | | | | | | | | | |
| N | | | | | | | | | | | | | | | | | | | | | |
| T | | | | | | | | | | | | | | | | | | | | | |
| | | | | | | | | | NOM, Prénom du Capitaine ou du dirigeant responsable (Jeunes) : | | | | | | NOM, Prénom du Capitaine ou du dirigeant responsable (Jeunes) : | | | | | | |
| | | | | | | | | | Avant match | | | Après match | | | Avant match | | | Après match | | | |
| | | | | | | | | | Certifié conforme | | | Pris connaissance | | | Certifié conforme | | | Pris connaissance | | | |

Nom, Prénom, localité, n° de Licence
Minimum 1 responsable sur le banc

Noter dans la case
 E= éducateur
 M= médecin
 D= Dirigeant

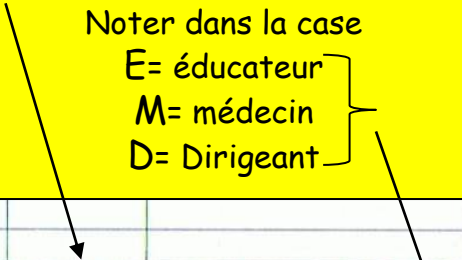



2011-2012 DISTRICT LANDES
A renvoyer à

N° match : N° internet :

Compétition : Poule :

Journée ou tour : Org : Tirs
Date : / / Heure : H Chiffres au but

| | | | | |
|---------|------|--|--|--|
| Lettres | Buts | | | |
| Lettres | Buts | | | |

Organisateur :

Après prolongation Oui Non

Signature de l'arbitre

ANNEXE jointe à la FEUILLE DE MATCH OUI NON

* Mettre un X en regard du joueur concerné ** Indiquer le N° du joueur
Toute personne figurant sur cette feuille doit être obligatoirement licenciée

| | | | | |
|-------------------|------|------|-----------------------|-------------------|
| N° licence ou C.I | Bén. | Off. | NOM, Prénom, Localité | Distance frais |
| Arbitre | | | | km |
| Arb. Assistant | | | | E |
| Arb. Assistant | | | | km |
| Arb. Assistant | | | | E |
| Délégué(s) | | | | km |
| Délégué(s) | | | | E |

| ** N° | * Expuls. Avertis. | N° licence ou N° Carte Identité | NOM Prénom | Blessé ** Rempl. Divers | Motif avertissement/expulsion, type de blessure, minute de remplacement | ** N° | * Expuls. Avertis. | N° licence ou N° Carte Identité | NOM Prénom | Blessé ** Rempl. Divers | Motif avertissement/expulsion, type de blessure, minute de remplacement |
|-----------------------------------------------------------------------------------------------------------------------------------------------------------|-----------------------|------------------------------------|------------|-------------------------------|----------------------------------------------------------------------------|-----------------------------------------------------------------------------------------------------------------------------------------------------------|-----------------------|------------------------------------|------------|-------------------------------|----------------------------------------------------------------------------|
| | | | | | | | | | | | |
| | | | | | | | | | | | |
| | | | | | | | | | | | |
| | | | | | | | | | | | |
| | | | | | | | | | | | |
| | | | | | | | | | | | |
| | | | | | | | | | | | |
| | | | | | | | | | | | |
| | | | | | | | | | | | |
| R | E | B | C | A | E | N | V | C | A | N | T |
| NOM, Prénom du Capitaine ou du dirigeant responsable (Jeunes) : Avant match Après match Certifié conforme Pris connaissance | | | | | | NOM, Prénom du Capitaine ou du dirigeant responsable (Jeunes) : Avant match Après match Certifié conforme Pris connaissance | | | | | |

Nom Prénom du capitaine
Du dirigeant responsable pour les jeunes
Signature Avant et Après match

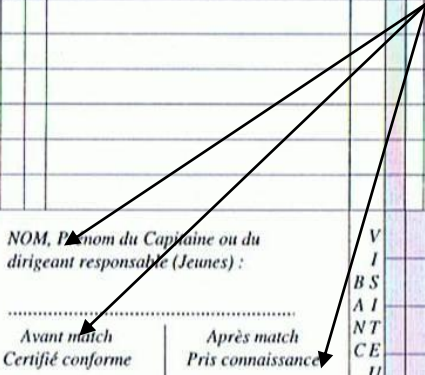

N° match 13818041
 Seniors Première Division /
 Journée 10
 Samedi 14/01/2012 20H
 515831 Montoise E.S. 1
 533943 Tarnos As 2

N° internet 50057.1
 Poule Unique
 Tirs
 Lettres **Trois** Buts **3**
 Lettres **un** Buts **1**

Après prolongation Oul Non

Signature de l'arbitre

2011-2012 DISTRICT LANDES
 A renvoyer à CENTRE DEPARTEMENTAL DU TENNIS LE
 DISTRICT DES LANDES
 RUE DES VIOLETTES - BP 32
 40400 TARTAS

17 JAN. 2012

| N° licence ou C.I. | Bén. | Off. | NOM, Prénom, Localité | Distance |
|--------------------|------|------|-----------------------|------------------|
| Arbitre | | X | JIMENEZ Manuel | / km |
| 380511919 | | | AIRE SUR L ADOUR | E |
| Arb. Assistant | | X | BEGARDS Thierry | / km |
| 350513539 | | | ST PAUL LES DAX | E |
| Arb. Assistant | | X | FRISER Marie Cecile | / km |
| 2543579534 | | | MONT DE MARSAN | E |
| Délégué(s) | | | 2543 160 361 | CLAVE Didier (s) |

DISCIPLINE
 ANNEXE jointe à la FEUILLE DE MATCH OUI NON
 * Mettre un X en regard du joueur concerné ** Indiquer le N° du joueur
 Toute personne figurant sur cette feuille doit être obligatoirement licenciée

| ** N° Exposé Avertis * | N° licence ou N° Carte Identité | NOM Prénom | Blessé **Rempl Divers | Motif avertissement/expulsion, type de blessure, minute de remplacement | ** N° Exposé Avertis * | N° licence ou N° Carte Identité | NOM Prénom | Blessé **Rempl Divers | Motif avertissement/expulsion, type de blessure, minute de remplacement |
|------------------------|---------------------------------|--------------------|-----------------------|-------------------------------------------------------------------------|------------------------|---------------------------------|---------------------|-----------------------|-------------------------------------------------------------------------|
| 1 | 339252471 | GILLES Kevin | | | 1 | 319219860 | DABAT Inaki | | |
| 2 | 370519710 | DIZAZO Florian | | | 2 | 319211163 | SALDUBERE Thomas | 75 | |
| 3 | 310221757 | ROHAUT Xavier | | | 3 | 339251435 | Le Blanc Hugo | | 38' capotant anti sportif |
| 4 | 370515530 | HOUBAUX Julien | | | 4 | 320536048 | CLAVERANNE Mick | | |
| 5 | 1637109357 | DORIZON Damien | | | 5 | 320515260 | MIREMONT Quentin | | |
| 6 | 370856118 | ELMARIACHI Rabal | | | 6 | 310516053 | FLUSIN christophe | | |
| 7 | 370519714 | GUILHARD Maxime | X | cheville droite et gauche | 7 | 319207888 | LARRE Jean Francois | | |
| 8 | 370519711 | GUILHARD Pierre | X | cheville gauche | 8 | 380514366 | CAYOLA Fabrice | | 60' capotant anti sportif |
| 9 | 319220627 | SAINGUAINES Pierre | 13 | | 9 | 319221974 | SALDUBERE Mathieu | 72 | |
| 10 | 300907858 | ROHAUT Romain | 14 | | 10 | 360521514 | Fortabat Guillaume | | |
| 11 | 370515240 | MOENZA Jason | 12 | | 11 | 350513056 | AURI BAULT Alex | 73 | |
| 12 | 339243844 | TKRAEJ Jeremy | 35 | | 12 | 340514679 | Bi BE cedric | 46' | |
| 13 | 370519800 | GORDON Florian | 46 | | 13 | 380525541 | DEGUARA Mathieu | 46' | |
| 14 | 320532565 | CARRON Steve | 46 | | 14 | 390513371 | HARP. sebastien | 75 | |

| | | | | | | | | | |
|---|------------|------------------|---|----------------------------------------------------------------|---|-----------|------------------|---|----------------------------------------------------------------|
| R | 310245055 | BADET Bruno | E | NOM, Prénom du Capitaine ou du dirigeant responsable (Jeunes): | V | 339233069 | Clermont Thierry | E | NOM, Prénom du Capitaine ou du dirigeant responsable (Jeunes): |
| B | 9544348524 | LARRIERE Jocelyn | D | GILLES Kevin | S | 310609009 | Gomez Stephane | D | CLAVERANNE Nicolas |
| A | | | | Avant match Certifié conforme | N | | | | Avant match Certifié conforme |
| E | | | | Après match Pris connaissance | T | | | | Après match Pris connaissance |

D : Dirigeant E : Educateur M : Encadrement Médical



La Feuille de Match Football à 11 annexe

La Feuille de Match annexe

N° match
12545571



N° internet
20604.1

Seniors Promotion Honneur / Poule B
Journée 10
Dimanche 16/01/2011 15H
505774 Hagetmau F.C 1 - 524059 Nord Est Beam 1

Réserves d'avant Match

Concerne les Installations
Terrain Vestiaires Douches etc....
Signature de l'arbitre
Des capitaines ou
des dirigeants responsables pour les
jeunes

Signature des capitaines ou dirigeants responsables (pour Jeunes)

Signature de l'arbitre

ANNEXE FEUILLE DE MATCH

Observations d'après Match

Signature de l'arbitre
Des capitaines ou
des dirigeants responsables pour
les jeunes.

Signature des capitaines ou dirigeants responsables (pour Jeunes)

Signature de l'arbitre

RESERVES TECHNIQUES A TRANSCRIRE PAR L'ARBITRE

Signature des capitaines ou dirigeants responsables (pour Jeunes)

Signature de l'assistant concerné

Signature de l'arbitre

La Feuille de Match annexe

N° match
12545571



N° internet
20604.1

Seniors Promotion Honneur / Poule B
Journée 10
Dimanche 16/01/2011 15H
505774 Hagetmau F.C 1 - 524059 Nord Est Beam 1

Réserves d'avant Match

Concerne les Installations
Terrain Vestiaires Douches etc....
Signature de l'arbitre
Des capitaines ou
des dirigeants responsables pour les
jeunes

Signature des capitaines ou dirigeants responsables (pour Jeunes)

Signature de l'arbitre

ANNEXE FEUILLE DE MATCH

Observations d'après Match

Signature de l'arbitre
Des capitaines ou
des dirigeants responsables pour
les jeunes.

Signature des capitaines ou dirigeants responsables (pour Jeunes)

Signature de l'arbitre

Réserves techniques à transcrire par l'arbitre

Signature des capitaines
OU
des dirigeants responsables pour les jeunes.
de l'arbitre assistant concerné
et de l'arbitre central

Signature des capitaines ou dirigeants responsables (pour Jeunes)

Signature de l'assistant concerné

Signature de l'arbitre



La Feuille de Match Plateau U 11

Les cases cochées
en rouge sont le plus souvent oubliées....

Plateau
Journée
Nom Prénom n° de licence signature de
tous les éducateurs

FEUILLE DE PLATEAU U 11 - 2011/2012
A retourner au DLF par le club support avant le mardi à 08 h

Phase préliminaire - Défi-Foot - Phase Principale
Challenge Capdeville - Challenge Jeunes pousses
(Rayer les mentions inutiles)

CLUB SUPPORT: DATE: **PLATEAU** **N° JOURNÉE**

Contrôle des licences obligatoire ----- Match de 2 x 12' 30"

| EQUIPE A: | | | EQUIPE B: | | |
|--------------------------------------|---------------|------------|--------------------------------------|---------------|------------|
| N° | Nom et Prénom | N° Licence | N° | Nom et Prénom | N° Licence |
| 1 | | | 1 | | |
| 2 | | | 2 | | |
| 3 | | | 3 | | |
| 4 | | | 4 | | |
| 5 | | | 5 | | |
| 6 | | | 6 | | |
| 7 | | | 7 | | |
| 8 | | | 8 | | |
| 9 | | | 9 | | |
| 10 | | | 10 | | |
| Educ | | | Educ | | |
| Signature obligatoire de l'éducateur | | | Signature obligatoire de l'éducateur | | |
| <input checked="" type="checkbox"/> | | | <input checked="" type="checkbox"/> | | |

| EQUIPE C: | | |
|--------------------------------------|---------------|------------|
| N° | Nom et Prénom | N° Licence |
| 1 | | |
| 2 | | |
| 3 | | |
| 4 | | |
| 5 | | |
| 6 | | |
| 7 | | |
| 8 | | |
| 9 | | |
| 10 | | |
| Educ | | |
| Signature obligatoire de l'éducateur | | |
| <input checked="" type="checkbox"/> | | |



| RESULTATS | Equipes | Points obtenus | TOTAL | Pt Bonus | Jonglerie |
|-----------|---------|----------------|-------|----------|-----------|
| A - B | ~ | A | | | |
| C - B | ~ | B | | | |
| A - C | ~ | C | | | |

Signatures obligatoires des éducateurs après le plateau

| | | | |
|----------|-------------------------------------|----------|-------------------------------------|
| Equipe A | <input checked="" type="checkbox"/> | Equipe C | <input checked="" type="checkbox"/> |
| Equipe B | <input checked="" type="checkbox"/> | Equipe D | <input checked="" type="checkbox"/> |



La Feuille de Match Plateau U 13



CLUB SUPPORT: TARTAS

DATE: 14/01/2012

PLATEAU 2

N° JOURNÉE

~~Contrôle des licences obligatoires~~ - ~~Matras de 2 x 15~~

| EQUIPE A: <u>ST PAUL</u> | | |
|--------------------------|-------------------------|------------|
| N° | Nom et Prénom | N° Licence |
| 1 | PA SILVA Alexandre | 2543672384 |
| 2 | LARPERE Valentin | 2544473518 |
| 3 | DA SILVA CARVALHO Dylan | 2543943799 |
| 4 | GONES Samuel | 2543779034 |
| 5 | JACQUENIN Florian | 2543973887 |
| 6 | PEDEZ Lucas | 2543672304 |
| 7 | ARTIGUEVILLE Theo | 2543672270 |
| 8 | LASSERRE Teo | 2544072498 |
| 9 | DIAS Gabriel | 2544411867 |
| 10 | OUFOURG Benjamin | 2543671247 |
| 11 | COUBINOU Kilian | 2543985449 |
| 12 | MAYOL Thomas | 2544268301 |
| Educ | ARTIGUEVILLE Thierry | 390302912 |

Signature obligatoire de l'éducateur

| EQUIPE B: <u>ST PERDON</u> | | |
|----------------------------|----------------------|------------|
| N° | Nom et Prénom | N° Licence |
| 1 | DUBOIS Jordan | 2544137762 |
| 2 | COUEILLÉ Quentin | 2544370367 |
| 3 | ANDRIETTO Lucas | 2543687282 |
| 4 | VIRIEN Max | 2544027957 |
| 5 | DUBOIS Antoine | 2543591355 |
| 6 | COIFFE Davien | 2544086208 |
| 7 | MARQUAITE Bastien | 2543697357 |
| 8 | LE BRUS Ewien | 2543654400 |
| 9 | CAZENILLE Mathis | 2543999897 |
| 10 | MALLET Kevin | 2543882580 |
| 11 | | |
| 12 | | |
| Educ | CAZENILLE Jean Louis | 379205888 |

Signature obligatoire de l'éducateur

| EQUIPE C: <u>TARTAS</u> | | |
|-------------------------|------------------|------------|
| N° | Nom et Prénom | N° Licence |
| 1 | DUR Nicolas | 2544714022 |
| 2 | Lalanne Cyril | 2544361064 |
| 3 | CRAPOULET Johan | 2544125321 |
| 4 | DUCANE Baptiste | 2544001208 |
| 5 | GOEYTES Romain | 2544322622 |
| 6 | GONES Loïc | 2543875447 |
| 7 | NAUOQ Louis | 2544834473 |
| 8 | LABARDE Adrien | 2544352611 |
| 9 | PICHONSKY Jeremy | 2544001147 |
| 10 | DESPOIS Rocco | 2544184461 |
| 11 | | |
| 12 | | |
| Educ | GONES Frédéric | 390304542 |

Signature obligatoire de l'éducateur

| EQUIPE D: <u>LATRILLE</u> | | |
|---------------------------|--------------------|------------|
| N° | Nom et Prénom | N° Licence |
| 1 | DARNAUDET Kevin | 2543815611 |
| 2 | LOCHE Mathieu | 2544354023 |
| 3 | DECLA Kylan | 2544025785 |
| 4 | SABATHIER Romain | 2544025800 |
| 5 | DUSSAU Maxime | 2544025810 |
| 6 | MOUNET Enzo | 2543884581 |
| 7 | URRERE Kevin | 2544163725 |
| 8 | DUPAY Kevin | 2544025822 |
| 9 | SALABARRAS Quentin | 2544929597 |
| 10 | LASHARRIGUES Flor | 2543631483 |
| 11 | BARROUILLET Kevin | 2544025753 |
| 12 | LABEYRIE Quentin | 2544025768 |
| Educ | DULUCA Vincent | 340530721 |

Signature obligatoire de l'éducateur

| RÉSULTATS | | Equipes | | Points obtenus | | TOTAL | Pt Bonus | Jonglerie |
|-----------|-------|---------|-----------|----------------|---|-------|----------|-----------|
| A - B | 1 - 0 | A | ST PAUL | 4 | 4 | 8 | 1 | 1208 |
| C - D | 0 - 1 | B | ST PERDON | 1 | 4 | 5 | - | 920 |
| C - B | 1 - 5 | C | TARTAS | 1 | 1 | 2 | - | 581 |
| A - D | 7 - 0 | D | LATRILLE | 4 | 1 | 5 | - | 451 |

| Observations et signatures obligatoires des éducateurs après la rencontre | | | |
|---------------------------------------------------------------------------|--|----------|--|
| Equipe A | | Equipe C | |
| Equipe B | | Equipe D | |



Conduite à tenir en cas d'intempéries

Terrains impraticables :

Dès lors que la décision municipale entre en vigueur

- **Afficher la décision municipale à l'entrée des ou du terrain.**
 - **Adresser dans tous les cas la décision municipale au district par messagerie officielle en précisant la ou les rencontres annulées.**
- *Réf. Art.10 des règlements sportifs*



- Terrains impraticables
 - Cas particulier :

– la décision municipale après 16h00 le Vendredi

- ***Dès lors que la décision municipale entre en vigueur***
- .
- Le club informe par téléphone les responsables des compétitions du DLF
- Seniors (06.26.98.39.18) ou Jeunes à 11 (06.26.98.39.15) en lui
- précisant la ou les rencontres annulées. **Les messages sur répondeur ne seront pas pris en compte.**
- Dans ce cas le DLF appelle les responsables des officiels désignés et de l'équipe visiteuse.
- ***Obligation du club:***
- Adresser au DLF par courrier électronique au plus tard le lundi 17h00 :
- 1) La décision municipale.
- 2 La ou les rencontres annulées.
- ***Si le responsable des compétitions n'a pu être joint au téléphone:***
- ***application de l'art.10 des Règlements Sportifs.***

Conduite à tenir en cas d'intempéries

- En l'absence de décision municipale :
 - l'arbitre est seul qualifié pour déclarer un terrain impraticable
 - En l'absence d'arbitre et/ou de délégué, les deux capitaines
 - s'entendront pour savoir si le terrain est jouable :
 - s'il y a désaccord, le match sera remis après qu'une feuille de match ait été établie avec appel des joueurs en tenue
 - En cas d'accord le match joué sera homologué et aucune réclamation ultérieure ne pourra être retenue
- ***Art.10 des Règlements Sportifs***



Terrains impraticables Sur décision municipale

- ❖ Le club recevant devra mettre tout en œuvre pour proposer un terrain de repli à la commission compétente.
- ❖ La commission compétente pourra également décider d'autorité l'inversion de la rencontre lors du match aller.
- ❖ ***référence Art.10 des Règlements Sportifs***



Purge des sanctions

Modalités de purge

- Date d'effet de la sanction :
 - – Le jour du match au cours duquel le joueur a été exclu
 - Le lundi 0h suivant la date de décision de la Commission
 - dans les autres cas
- Consultation Footclub

Purge des suspensions

- Modalités de purge
- Modifications des modalités
 - Un joueur sanctionné peut reprendre la compétition avec n'importe quelle équipe de son club, sous réserve d'avoir purgé sa sanction au cours des matchs officiels et « effectivement joués » dans chacune des équipes où il est susceptible de pouvoir jouer
 - *(les matchs remis ne sont pas comptabilisés)*

VADE-MECUM POUR LA PRÉSENTATION D'UN PROJET DE CLUB

PRÉSENTATION DU PROJET DU CLUB

Les éléments constitutifs du projet

Le projet de club est composé de 4 volets :

- le volet sportif
- le volet éducatif
- le volet social
- le volet économique



QUESTIONS / REPONSES